Uzun kılıçlı Kahraman'ın yeni serüveni

İORGA ÖÇ ALIYOR

Bugün başladık

Uzun Kılıçlı Kahraman

Yazan ve Çizen: Abdullah TURHAN

İORGA ÖÇ ALIYOR

3
Genç kız birden babasına sokuldu.
NE OLDU BİLGE?
BİLMEM. BİRDEN ÜRPERDİM.
BİR ŞEYLER OLACAKMIŞ GİBİ GELİYOR BANA...
BÖYLE ŞEYLER DÜŞÜNME YAVRUM.
Arabanın bir köşesinde uslu uslu oturan köpek birden hırlamaya başladı..
GRRR
FAKAT, O DA NE?

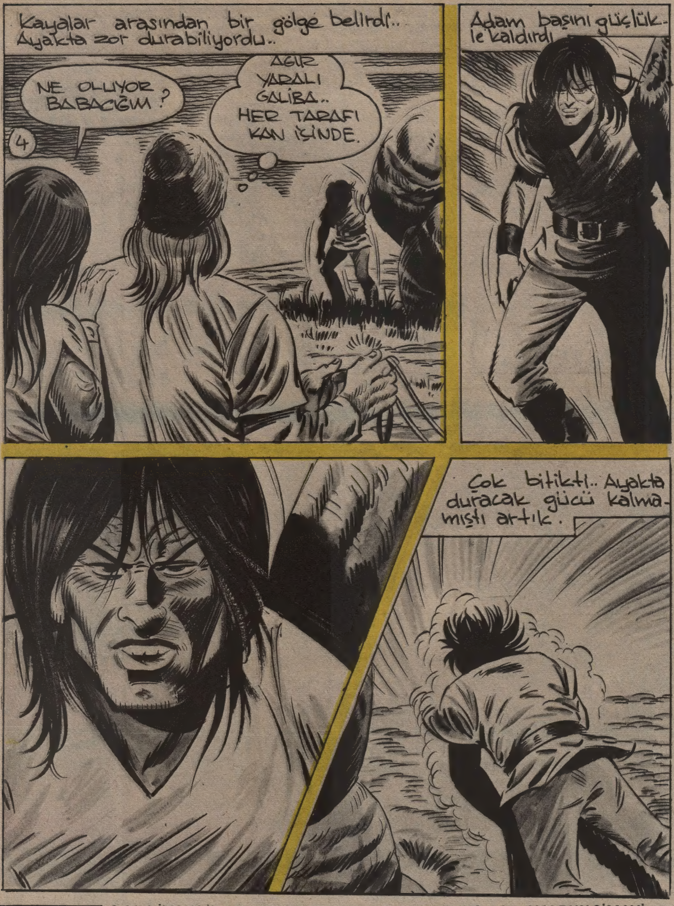

KARA MURAT Sahibi:İLYAY-İleri Yayınlar Geliştirme ve Gazetecilik A.Ş. adına HALDUN SİMAVİ
Müessese Müdürü:Kemal KINACI • İdare:Alayköşkü, Eryılmaz Sok.Cağaloğlu-İSTANBUL

KARA MURAT Yazı İşleri Müdürü:Rahmi TURAN
Telefon:28 50 00

Günler Sonra
NASIL BABACIĞIM?
İYİYE GİDİYOR.. AMA DAHA GÖZLERİNİ HİÇ AÇMADI. BELLİ Kİ ÇOK GÜÇSÜZ KALMIŞ..
ACABA NEYİN NESİ?
AYILINCA ÖĞRENİRİZ.
BEN HAYVANLARIN YEMLERİNİ VEREYİM.. SEN YANINDAN AYRILMA.
NE TUHAF.. BİR YABANCI İLE İLK KEZ BİR ODADA YALNIZ BULUNUYORUM..

DEVAMI HAFTAYA ÇARŞAMBA GÜNÜ

Bu bir Western şaheseridir !

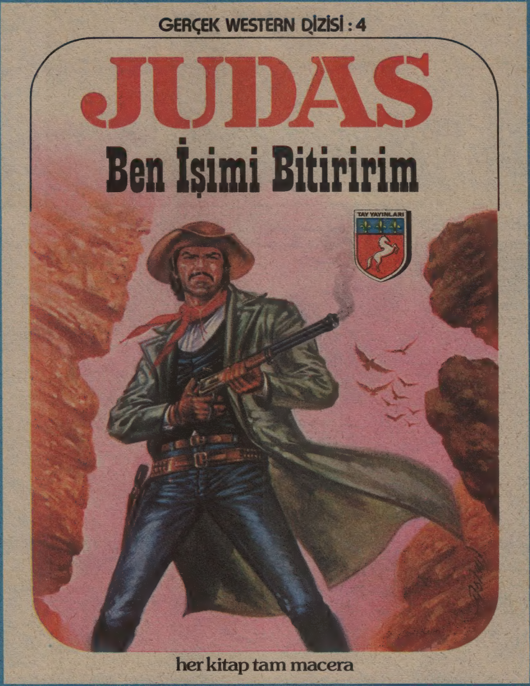

4. SAYISI ÇIKTI

Uzun Kılıçlı Kahraman

Yazan ve Çizen: Abdullah TURHAN

İORGA ÖÇ ALIYOR

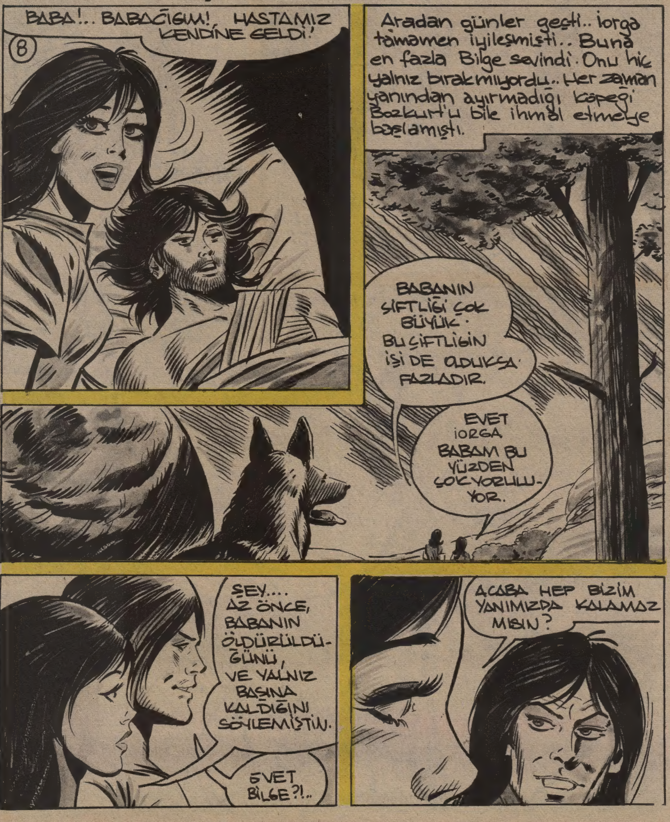

iorganın da istediği bu idi..
HEM BABAMIN YARDIMCISI OLURSUN...
9
ONUN DA FİKRİNİ ALMAN GEREKMEZ Mİ?
BABAM BENİ KIRMAZ. YETERKİ SEN İSTE..,
iorga'nın yüzü birden değişti. intikam hırsı her tarafını kaplamıştı..
KÖR BİZ KIZ İLE İHTİYAR BİR ADAMDAN HİÇ BİR ZARAR GELMEZ.. BİLGE AVUCUMUN İÇİNDE.. ONUN SAYESİNDE BU ÇİFTLİĞE SAHİP ÇIKIP....
...TOLGA'DAN BABAMIN İNTİKAMINI ALACAĞIM.

10
Budancar, kızının hatırı için Iorga'nın çiftlikte kalmasına razı olmuştu..
Dünyalar Gülsin'in olmuştu.. Çok mutluydu.. ...Ama babası...
İSMİNDEN BAŞKA HİÇ BİR ŞEYİNİ BİLMİYORUM. BU DELİKANLI NEYİN NESİ ACABA?
IORGA ÇOK İLERİ GİDİYOR.. BUNA BİR ÇARE BULMALI.. ONUNLA KONUŞMALIYIM..
O gece geç vakit Iorga yatağından doğruldu.

KARA MURAT Sahibi: İLYAY-İleri Yayınlar Geliştirme ve Gazetecilik A.Ş. adına HALDUN SİMAVİ
Müessese Müdürü: Kemal KINACI • İdare: Alayköşkü, Eryılmaz Sok. Cağaloğlu-İSTANBUL

KARA MURAT Yazı İşleri Müdürü:Rahmi TURAN
Telefon:28 50 00

13
NEDEN O AĞACI KESİYORSUN?
ÇİFTLİĞİ BÜYÜTMEMİZ GEREKECEK!
ÇİFTLİĞİ BÜYÜTMEK Mİ??.. BU DA NEREDEN ÇIKTI?.. ÜÇÜMÜZE BU ÇİFTLİK FAZLA BÜYÜK DEĞİL Mİ IORGA?
ŞU TEPEYE BAK, ANLARSIN BABALIK!.. BURASI BU KADAR İNSANI BARINDIRAMAZ..
BU NE DEMEK?

DEVAMI HAFTAYA ÇARŞAMBA GÜNÜ

ZAGOR
TAY YAYINLARI
YILLARDIR
SİZİNLE
BİRLİKTE
YAŞAYAN
KAHRAMAN
ZAGOR

Uzun Kılıçlı Kahraman

Yazan ve Çizen:
Abdullah TURHAN

İORGA ÖÇ ALIYOR

16
İorga birden hışımla, elindeki baltayı Budan-car'ın gırtlağına salladı.. İhtiyar "gık„ bile diyeme-den yere serildi. Başı gövdesinden ayrılmıştı...
Bozkurt, sahibinin bu feci halini görünce ileri atıldı.
GOARRRRR!...
DİKKAT İORGA! KÖPEK!
ÇEKİL PİS MAHLÛK!

17
AL! BU DA SANA!
lorga baltanın tepsi ile Bozkurt'un kafasına kuvvetli bir darbe indirdi...
AOVV!
GEBER!..
Bilge, gürültülerden uyanıp merakla dışarı çıkmıştı..
BABA!. IORGA!. NEREDE-SINIZ? CEVAP VERIN!
NELER OLUYOR, ORADA?

KARA MURAT Sahibi: İLYAY-İleri Yayınlar Geliştirme ve Gazetecilik A.Ş. adına HALDUN SİMAVİ
Müessese Müdürü: Kemal KINACI • İdare: Alayköşkü, Eryılmaz Sok. Cağaloğlu-İSTANBUL

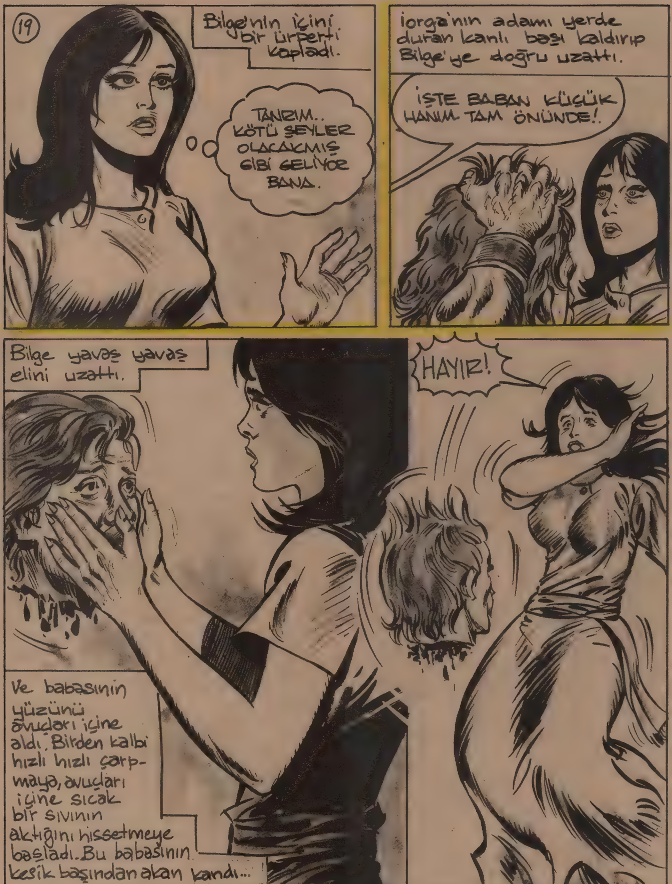

KARA MURAT Yazı İşleri Müdürü: Rahmi TURAN
Telefon: 28 50 00

AAAAAAAAAAAAAAAAA
20
Ve sonra korkunç bir çığlık atıp yere serildi.
ARTIK ÇİFTLİK BİZE KALDI IORGA. KIZI NE YAPACAĞIZ?
ONU SONRA DÜŞÜNÜRÜZ. BABASINI GÖMÜN. KIZI DA BİR ODAYA KAPATIN!
KÖPEĞİ ÖLDÜRÜN!
Fakat...
BİR KÖPEK İÇİN BU KADAR TELÂŞA GEREK YOK!
KÖPEK YOK! NEREYE GİTTİ!? AZ ÖNCE BURADA BAYGIN YATIYORDU!

Gece bastırmış. Budancari öldürüp çiftliğe oturan Iorga ve adamları odalarına çekilmişlerdi...
21
Ağaçların arasından bir karaltı belirdi..
Bu Bilge'nin köpeği Bozkurt idi.
Sessizce eve yaklaştı

Çocuklar, duydunuz mu?
Miki karton oyuncak eki veriyor!
bu hafta siz de Miki alın, oyuncağınızı arkadaşlarınıza gururla gösterin!
BAKIN, BAKIN !..
VARYEMEZ AMCA
İKİ TANE BİRDEN ALIYOR !..
TAY YAYINLARI
Miki
Miki

Uzun Kılıçlı Kahraman

Yazan ve Çizen:
Abdullah TURHAN

İORGA ÖÇ ALIYOR

23
Ve Bilge, sadık köpeği Bozkurt'un boynuna bağladığı kalınca bir ipi tutarak, göz yaşları arasında çiftliği terketti.. Nereye gideceğini, ne yapması gerektiğini bilmiyordu..
Bilge'nin kaçışından habersiz Jorga, odasına çekilmiş, öc almaktan başka hiç bir şey düşünmüyordu.
TOLGA!.. BENİM UÇURUMDAN YUVARLANIP ÖLDÜĞÜMÜ SANIYOR.. AMA TANRI İSTERSE ÖLDÜRMÜYOR İŞTE!.
ŞİMDİ SIRA BENDE! SANA ÖYLE BİR OYUN OYNAYACAĞIM Kİ....

Aylar sonra.. Zorlu bir uğraştan sonra, kahramanımız Tolga, dinlenmek için yurduna doğru at koşturmaktadır..
SEN DE YORGUN DÜŞTÜN ŞEYTAN.. AMA YAKINDA EVİMİZE KAVUŞACAĞIZ.
24
HELE BODAK'A KAVUŞMAK BÜSBÜTÜN SEVİNDİRECEK BENİ.
İŞTE ÖTÜKEN GÖZÜKTÜ ŞEYTAN! AKŞAMA KALMAZ EVİMİZE VARIRIZ..
BODAK'IN NEFİS YEMEKLERİNE DE HASRET KALMIŞTIM.
Aynı anda, kentin civarında küçük bir evde...

KARA MURAT Sahibi: İLYAY-İleri Yayınlar Geliştirme ve Gazetecilik A.Ş. adına HALDUN SİMAVİ
Müessese Müdürü: Kemal KINACI • İdare: Alayköşkü, Eryılmaz Sok. Cağaloğlu-İSTANBUL

KARA MURAT Yazı İşleri Müdürü:Rahmi TURAN
Telefon:28 50 00

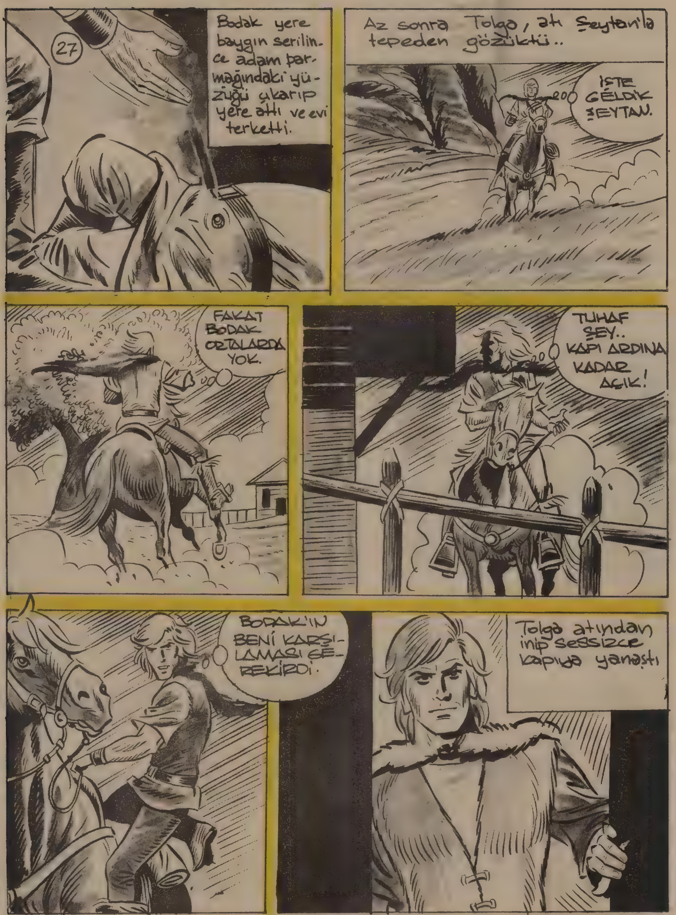
27
Bodak yere baygın serilince adam parmağındaki yüzüğü çıkarıp yere attı ve evi terketti.
Az sonra Tolga, atı Şeytan'la tepeden gözüktü..
İŞTE GELDİK ŞEYTAN.
FAKAT BODAK ORTALARDA YOK.
TUHAF ŞEY.. KAPI ARDINA KADAR AÇIK!
BODAK'IN BENİ KARŞILAMASI GEREKİRDİ.
Tolga atından inip sessizce kapıya yanaştı

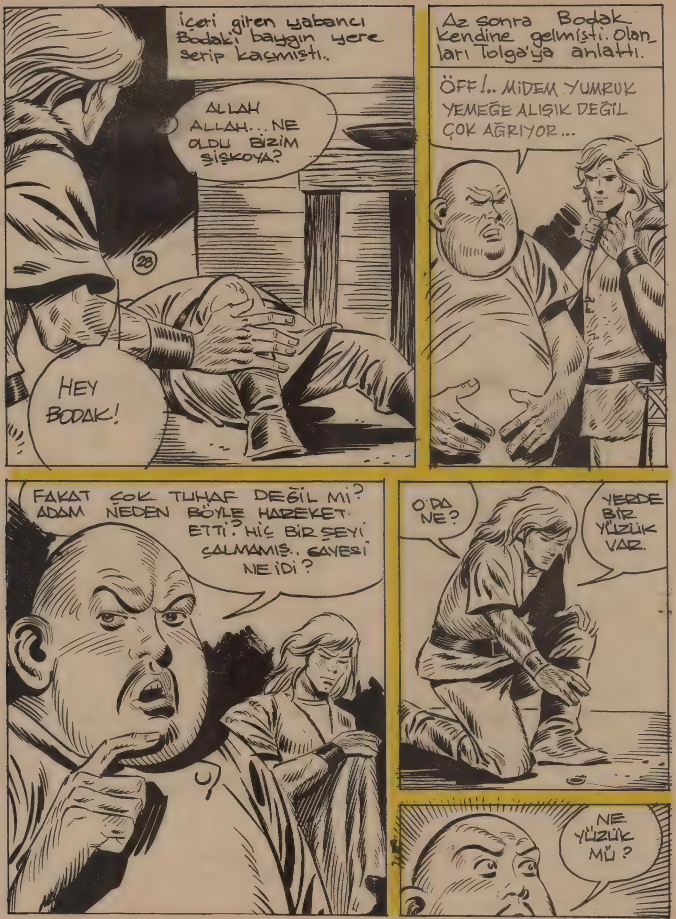

DEVAMI HAFTAYA ÇARŞAMBA GÜNÜ

ÇOCUKLARIN DA SEVDİĞİ AKBANK'TAN SEVGİLİ ÇOCUKLARA

AKBANK
güveninizin eseri

Uzun Kılıçlı Kahraman

Yazan ve Çizen:
Abdullah TURHAN

İORGA ÖÇ ALIYOR

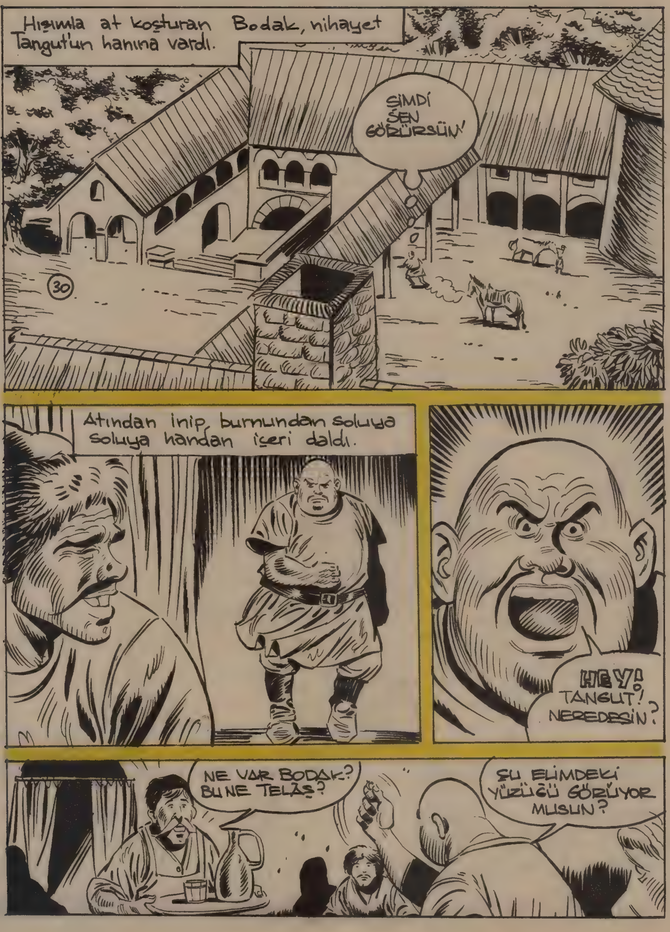
Hışımla at koşturan Bodak, nihayet Tangut'un hanına vardı.
ŞİMDİ SEN GÖRÜRSÜN!
30
Atından inip, burnundan soluya soluya handan içeri daldı.
HEY! TANGUT! NEREDESİN?
NE VAR BODAK? BU NE TELÂŞ?
ŞU ELİMDEKİ YÜZÜĞÜ GÖRÜYOR MUSUN?

31
BENİM YÜZÜĞÜM.. YAŞA BODAK! İKİ GÜN ÖNCE KAYBETMİŞTİM!
EVET!. HEM DE, BENİM EVİMDE!..
SENİN EVİNDE Mİ? FAKAT BEN ORAYA EPEYDİR GİTMEMİŞTİM.. NASIL OLUR?
BAŞBAYAĞI OLDU İŞTE.. SANA BORCUM VAR. BUNU İNKÂR EDECEK DEĞİLİM.. AMA BUNUN İÇİN ADAM TUTUP BENİ TEHDİT ETMEK DOSTLUĞUMUZA YAKIŞIR MI?
.FAKAT..
AL! BU DA BENİM DOSTLUĞUM!
BU SANA BİR DERS OLSUN!
BAĞIŞLAYIN BEYİM..
BU DA KİM?

KARA MURAT Sahibi: İLYAY-İleri Yayınlar Geliştirme ve Gazetecilik A.Ş. adına HALDUN SİMAVİ
Müessese Müdürü: Kemal KINACI • İdare: Alayköşkü, Eryılmaz Sok. Cağaloğlu-İSTANBUL

KARA MURAT Yazı İşleri Müdürü: Rahmi TURAN
Telefon: 28 50 00

DEMEK MERAK EDİP ARKAMDAN GELDİN?
34
EVET AMA NEYİ MERAK ETTİĞİMİ SORMUYORSUN?
PEKİ, NEYİ MERAK ETTİN?
BANA HAZIRLAMIŞ OLDUĞUN TAVUK KIZARTMASINI...
...KİMİN YEDİĞİNİ..?
ÖHÖÖ ÖHÖÖ!.
BODAK TOLGA'YI BURADA AĞIRLAMAKLA ŞEREF DUYAR.
BUNA NE GEREK VAR?
BODAK KENDİNİ CEZALANDIRIYOR.
Az sonra

DEVAMI HAFTAYA ÇARŞAMBA GÜNÜ

Tadı nefis...Üstelik besleyici...Çocuklarınız çok sevecek!..

Evde ..Yuvada ..Okulda..

lezzet ve enerji kaynağı

Pudding'lerinin Ortadoğu'da imal hakkı yalnız *Etsu* Proteinli Gıdalar Endüstrisi San. ve Tic.Ltd.Şti'ne verilmiştir.

Tel: 79 19 10-79 09 97
Teleks: 22746 Etsu Tr.
Adres: Etsu Gıda Sanayii, Londra Asfaltı Küçükçekmece-İstanbul

Uzun Kılıçlı Kahraman

Yazan ve Çizen: Abdullah TURHAN

İORGA ÖÇ ALIYOR

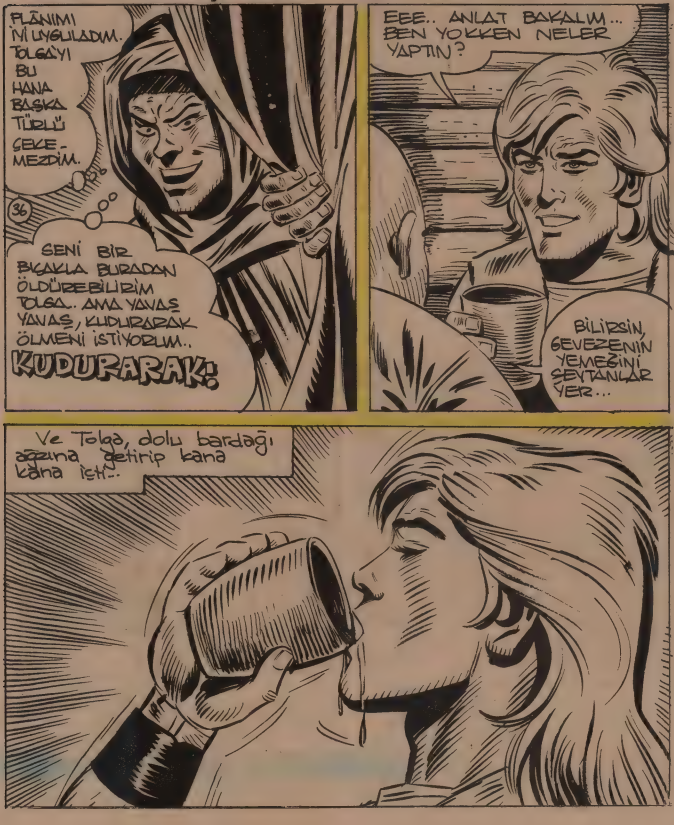

37
HAH-HAH-HAH-
BIR BARDAK SUYU AĞZINA DEVIRDI. ONUN BIR DAMLASI BILE AYNI IŞI GÖRÜR.
Biraz sonra
NE OLDU TOLGA? NEYIN VAR?
BILMIYORUM. BAŞIM DÖNÜYOR. KENDIMI IYI HISSET-MIYO-RUM.
SUDAN BAŞKA BIR ŞEY MIDENE GITMEDI. SAKIN MEYHANECI BIZE BIR OYUN OYNAMASIN?
HEY HANCI!.. SENIN BU YAPTIĞINA....
BENI EVE GÖTÜR BODAK! ÇOK BITKININ.
ARTIK BURADA DURMAM GEREKSIZ!
Bodak Tolga'yı acele atına bindirip eve götürdü... Bir zaman sonra evden korkunç bir ses çıktı.. Çevreden geçen yolcular bu sesin ne olduğunu anlayamadılar.
AEEEEEEEEEEEEEEE
NE KORKUNÇ SES. UZAKLAŞALIM BURADAN!

38
Tolga'nın evinden duyulan ses, hemen köye yayıldı.. Halk bu sesi merak etmeye başlamıştı. Bunun dedikodusu en çok Tanklut'un hanında yapılıyordu...
KORKUNÇ BİR SESTİ.. ULUMAYA BENZİYORDU.
OLACAK ŞEY DEĞİL, SAKIN YANLIŞ DUYMAYASIN?
BODAK HANA GELİR GELMEZ TANKUT'U AZARLAMAYA BAŞLADI..SONRA TOLGA GELDİ.. HANDAN ÇIKARLARKEN TOLGA, YARI BAYGIN GİBİ İDİ..
BU İŞDE BİR İŞ VAR.. BUNU ÖĞRENMELİYİZ..
NASIL?
GAYET BASİT.. EVLERİNE GİDİP GERÇEĞİ GÖZLERİMİZLE GÖRELİM... BEN GİDİYORUM.
DUR, BEN DE GELİYORUM.
Handaki müşteriler birden masalarından kalkıp teker teker dışarı çıkmaya başladılar.
PUSATSIZ GİTMEYELİM, ARKADAŞLAR!
BİRAZDAN HERŞEYİ ANLAYACAĞIZ...

KARA MURAT Sahibi: İLYAY-İleri Yayınlar Geliştirme ve Gazetecilik A.Ş. adına HALDUN SİMAVİ
Müessese Müdürü: Kemal KINACI • İdare: Alayköşkü, Eryılmaz Sok. Cağaloğlu-İSTANBUL

KARA MURAT Yazı İşleri Müdürü: Rahmi TURAN
Telefon: 28 50 00

BABAMIN KÖYÜ'NÜ GERİ ALACAĞIM, ARTIK ÇOK KUVVETLİYİM.
KÖYE BASKIN YAPIP HERKESİ KILIÇTAN GEÇİRİRİZ.
(41)
DAHA ÖNCE KARA KUYU KÖYÜNE BİR SÜRPRİZİM VAR.
ÖYLE BİR SÜRPRİZ Kİ... KARA KUYU KÖY HALKI BENİM ÇOK GÜÇLÜ BİR KİŞİ OLDUĞUMU BİLMELİ..
BUNUN İÇİN DE TOLGA'YI NE YAPIP BULMALI.. BÜTÜN CİVARI ARAYIN. ÇILDIRAN BİR ADAMI BULMAK ZOR OLMASA GEREK.
Dört kadar atlı, İorga'nın emrini yerine getirmek için çiftlikten ayrıldılar.

DEVAMI HAFTAYA ÇARŞAMBA GÜNÜ

150 yıllık Alman tecrübesi Dr.Ötker **ile şimdi Türk mutfağında**

nefis bir Pudding..

Dr.Ötker **Puddinglerinin Ortadoğu'da imal hakkı yalnız Etsu Proteinli Gıdalar Endüstrisi San. ve Tic. Ltd. Şti'ne verilmiştir.**

Çocuğunuzla bütünleşen marka

Dr.Ötker

Sipariş için
Tel: 79 19 10-79 09 97
Adres: Etsu Gıda Sanayii,
Londra Asfaltı Küçükçekmece-ISTANBUL.

Uzun Kılıçlı Kahraman

Yazan ve Çizen:
Abdullah TURHAN

İORGA ÖÇ ALIYOR

44
HEY! UYANIN ÇOCUKLAR! GALİBA İORGA'NIN ARADIĞI TOLGA BU OLACAK! KENDİ AYAĞI İLE GELDİ..
ACABA TEHLİKELİ Mİ?
NE OLUYOR?
Tolga tekrar bir çığlık atarak adamların önünde durdu.
NİYETİ NE ACABA ?
SAKIN ONU ÖLDÜRMEYİN! İORGA CANLI İSTİYOR!
AEEEEEE

Adamlardan biri usulca doğruldu. Elindeki ağla...
45
...kayaların üzerine çıktı.
DİKKAT EDİN ÇOCUKLAR! AĞI ATAR ATMAZ ÜZERİNE ATILACAĞIZ!

KARA MURAT Sahibi: İLYAY-İleri Yayınlar Geliştirme ve Gazetecilik A.Ş. adına HALDUN SİMAVİ
Müessese Müdürü: Kemal KINACI • İdare: Alayköşkü, Eryılmaz Sok. Cağaloğlu-İSTANBUL

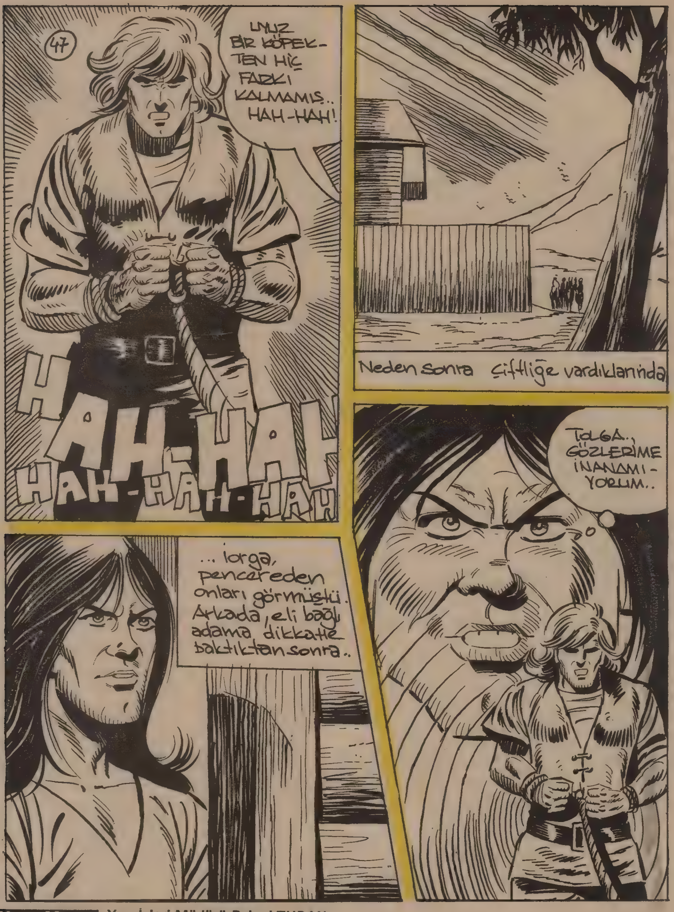

KARA MURAT Yazı İşleri Müdürü:Rahmi TURAN
Telefon:28 50 00

48
Az sonra Tolga, iorga'nın karşısına getirildi...
iORGA İLE KİMSE BAŞ EDEMEZ.. İŞTE KARAKUYU KÖYÜNÜ KURTARAN KAHRAMAN.
NE SÖYLEDİKLERİMDEN BİR ŞEY ANLIYABİLİYOR, NE DE KONUŞABİLİYOR!..
HAH-HAH-HAH!
HER ŞEYDEN, HATTA SESLERDEN BİLE KORKMAYA BAŞLADI.
YAKINDA KUDURARAK GEBERECEK!
ŞUNU BİR ODAYA KAPATIN!
KARAKUYU KÖYÜNE BASKIN İÇİN YAPILAN HAZIRLIKLAR TAMAM MI
HER ŞEY YOLUNDA İORGA. BU GEÇE BASKINI YAPABİLİRİZ.

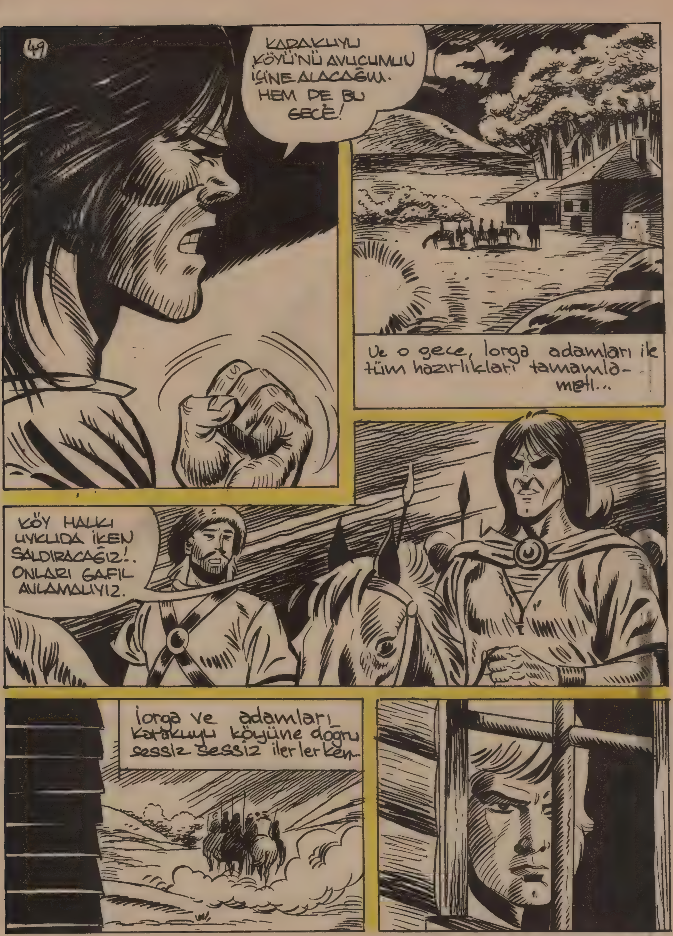

DEVAMI HAFTAYA ÇARŞAMBA GÜNÜ

GIDA SANAYİ Etsu GIDA SANAYİ Etsu GIDA SANAYİ Etsu GIDA SANAYİ Etsu
Pudding saatini dört gözle bekliyorum....
Dr.Ötker
Pudding
haklı tabii !...
Dr.Ötker
Pudding'lerinin tadına doyum olmaz
Şimdi MİGROS'ta daha ucuz
Dr.Ötker Puddinglerinin Ortadoğu'da imal hakkı yalnız Etsu Proteinli Gıdalar Endüstrisi San. ve Tic. Ltd. Şti'ne verilmiştir.
Sipariş için : Tel: 79 19 10 – 79 09 97
Adres: Etsu Gıda Sanayii, Londra Asfaltı Küçükçekmece İSTANBUL

Uzun Kılıçlı Kahraman

Yazan ve Çizen:
Abdullah TURHAN

ORGA ÖÇ ALIYOR

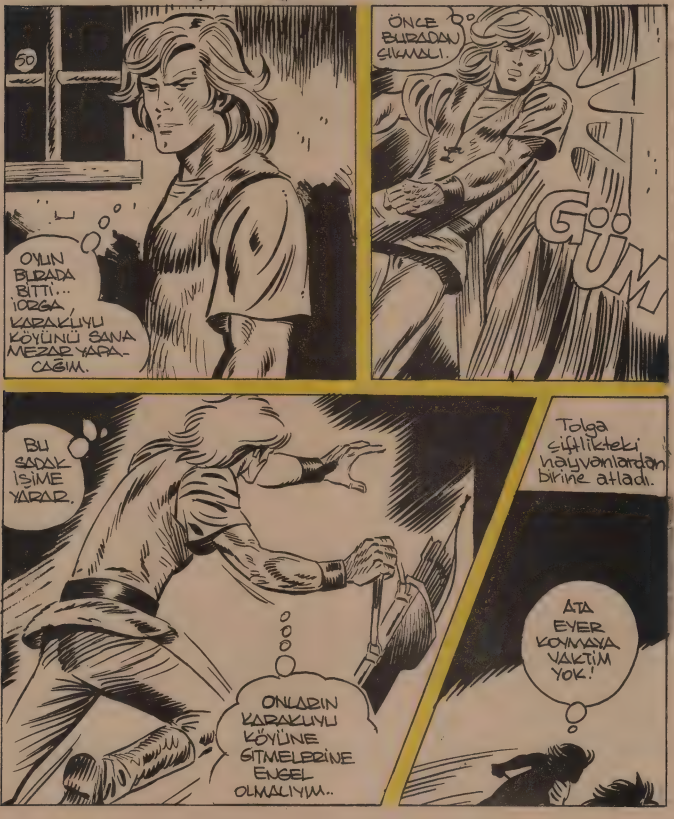

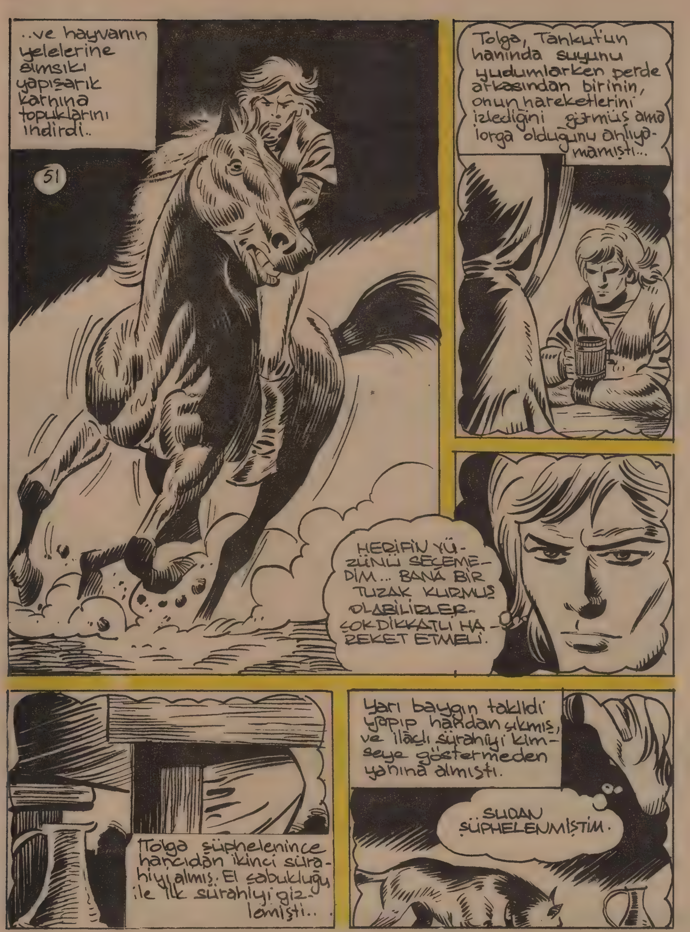
..ve hayvanın yelelerine sımsıkı yapışarık karnına topuklarını indirdi..
51
Tolga, Tankut'un hanında suyunu yudumlarken perde arkasından birinin, onun hareketlerini izlediğini görmüş ama lorga olduğunu anlıyamamıştı...
HERİFİN YÜZÜNÜ SEÇEMEDİM... BANA BİR TUZAK KURMUŞ OLABİLİRLER. ÇOK DİKKATLI HAREKET ETMELİ.
Tolga şüphelenince hancıdan ikinci sürahiyi almış. El çabukluğu ile ilk sürahiyi gizlemişti..
Yarı baygın taklidi yapıp handan çıkmış, ve ilaçlı sürahiyi kimseye göstermeden yanına almıştı.
SUDAN ŞÜPHELENMİŞTİM.

52
Sürahideki suyu bir köpeğe verince az sonra hayvanın kudurduğunu görmüştü..
GRRRR!
DEMEK SUYU İÇSEYDİM BEN DE BÖYLE OLACAKTIM.
HENÜZ DÜŞMANIMI TANIMIYORUM. TANIMAM İÇİN TEK YOL VAR..
BODAK HERKESE BENİM ÇILDIRDIĞIMI SÖYLEMELİ
AZ İLERDE-LER. PEK YAVAŞ GİDİYOR-LAR.
Böylece Tolga hedefe yaklaşmış oldu..

KARA MURAT Sahibi: İLYAY-İleri Yayınlar Geliştirme ve Gazetecilik A.Ş. adına HALDUN SİMAVİ
Müessese Müdürü: Kemal KINACI • İdare: Alayköşkü, Eryılmaz Sok. Cağaloğlu-İSTANBUL

KARA MURAT Yazı İşleri Müdürü: Rahmi TURAN
Telefon: 28 50 00

SİZİ TEKER TEKER ÖL-DÜRECEĞİM!
TANRIM!. O'NUN SESİ!
55
Iorga kulaklarına inanamıyordu... Hemen sonra Toga büyük bir gürültü ile ortaya çıktı. Elindeki yay ikinci oku da fırlatmaya hazır vaziyette idi...
TOGA
ÇEKİN KILIÇLARINIZI!
AGHHH...
ALIN! BU İLKİ!..

DEVAMI HAFTAYA ÇARŞAMBA GÜNÜ

ÇOCUKLARIN DA SEVDİĞİ AKBANK'TAN SEVGİLİ ÇOCUKLARA

AKBANK
güveninizin eseri

Uzun Kılıçlı Kahraman

Yazan ve Çizen: Abdullah TURHAN

İORGA ÖÇ ALIYOR

İorga'nın bir adamı daha gitmişti..
58
ALLAH KAHRETSİN!
BU HERİF ŞEYTANIN TA KENDİSİ!. ŞİMDİ DE NEREYE GİTTİ?
Üç adamı ile kalan Iorga, büyük bir dikkatle çevreye bakınıp Tolga yı aradı.
BİR OYUN HAZIRLIYORDUR MUTLAK.
ETRAF ÇOK KARANLIK.. BİRBİRİMİZDEN AYRILMAYALIM.
İŞTE GELİYOR!

59
BURADAYIM İORGA!..
AHHHH!
İKİ ADAMIN KALDI..
Tolga üçüncü adamın da kılıç kullanmasına aman vermedi.
..ve tekrar karanlığa dalıp kayboldu..
ALLAHIN BELÂSI, HERİF!
Geri kalan iki kişi kara kara düşünmeye başladılar.
ÇOK KURNAZ VE KUVVETLİ! NE YAPACAĞIZ?
BABAM BANA "YAŞAMAK İÇİN AKLINI KULLAN" DERDİ.

KARA MURAT
Sahibi: İLYAY-İleri Yayınlar Geliştirme ve Gazetecilik A.Ş. adına HALDUN SİMAVİ
Müessese Müdürü: Kemal KINACI • İdare: Alayköşkü, Eryılmaz Sok. Cağaloğlu-İSTANBUL

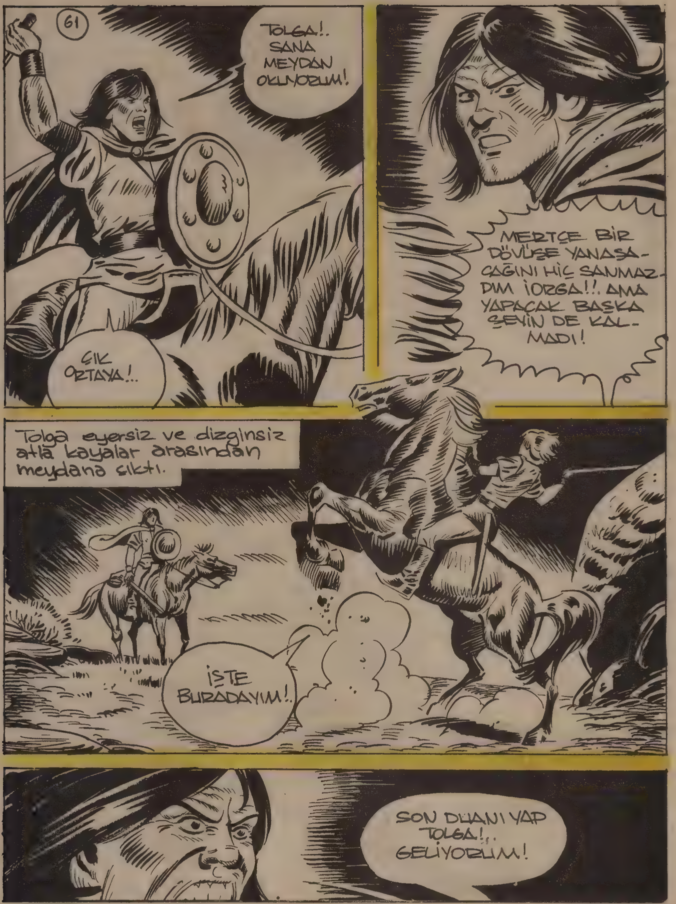

KARA MURAT Yazı İşleri Müdürü:Rahmi TURAN
Telefon:28 50 00

ADAMLARIMI ÖLDÜRDÜN AMA BENİ ÖLDÜREMEYECEKSİN
62
BAKALIM KILICINI DA DİLİN GİBİ KULLANABİLECEK MİSİN?
EŞİT DURUMA GELMEMİZ İÇİN ŞU KALKANINI PARÇALAMAM GEREKİYOR..

DEVAMI HAFTAYA ÇARŞAMBA GÜNÜ

GIDA SANAYİ Etsu GIDA SANAYİ Etsu GIDA SANAYİ Etsu GIDA SANAYİ Etsu GIDASANAYİ Etsu

Almanya'nın en büyük gıda kuruluşu Dr.Ötker şimdi Türkiye'de

Dr.Ötker

Şimdi MİGROS'ta daha ucuz.

puddingleri ile

daha çevik, daha güçlü...

Benim gibi!..

Dr.Ötker Puddingleri'nin Ortadoğu'da imal hakkı yalnız Etsu® Proteinli Gıdalar Endüstrisi San. ve Tic.Ltd.Şti'ne verilmiştir.

V GRAFİK

Sipariş için: Tel: 79 19 10 - 79 09 97 Adres: Etsu Gıda Sanayii, Londra Asfaltı K.çekmece-İST.

GIDA SANAYİ Etsu GIDA SANAYİ Etsu GIDA SANAYİ Etsu GIDA SANAYİ Etsu GIDA SANAYİ

Uzun Kılıçlı Kahraman

Yazan ve Çizen:
Abdullah TURHAN

İORGA ÖÇ ALIYOR

Iorga olanca kuvvetiyle elindeki kılıcı Tolga'nın üzerine savurdu..
KLANK
65
ALLAH KAHRETSİN! BİR BU EKSİKTİ!
KILICIMI KULLANMAYACAĞIM!
İN ATINDAN, SENİNLE SİLÂHSIZ DÖVÜŞELİM IORGA!

SANA İNANMIYORUM TOLGA!. BENİ KANDIRAMAZSIN!
66
ALLAHIN BELÂSI HERİF! HER AN ELİMDEN KAÇABİLİR. NE YAPMALI?
Tolga birden fırtına gibi kayalara doğru atıldı..
ONU MUTLAK ELE GEÇİRMELİYİM.
GÖZDEN KAYBOLDU YİNE.. EN İYİSİ BURADAN KAÇMAK.
TALİHİM VARMIŞ..

KARA MURAT Sahibi: İLYAY-İleri Yayınlar Geliştirme ve Gazetecilik A.Ş. adına HALDUN SİMAVİ
Müessese Müdürü: Kemal KINACI • İdare: Alayköşkü, Eryılmaz Sok. Cağaloğlu-İSTANBUL

Kara Murat Yazı İşleri Müdürü:Rahmi TURAN
Telefon:28 50 00

Nöbetçi Iorga'yı karanlıkta tanımamıştı. İkazı üzerine gizlendi.
GELEN O OLMALI!.
EVET, TA KENDİSİ! KUDURMUŞ... ELİNDE KANLI BİR KILIÇ VAR.
BAŞKALARINA ZARAR VERMESİNE ENGEL OLMALIYIM.

DEVAMI HAFTAYA ÇARŞAMBA GÜNÜ

Etsu GIDA SANAYİ
...tadına bayılıyorum!..
bayılır tabii ....
Dr.Ötker
pudding'lerini deneyip de beğenmeyen kaldı mı?...
Dr.Ötker
Pudding
Vanille-Geschmack
Dr.Ötker Puddingleri'nin Ortadoğu'da imal hakkı yalnız Etsu Proteinli Gıdalar Endüstrisi San. ve Tic.Ltd. Şti'ne verilmiştir.
Sipariş İçin
Tel: 79 19 10 - 79 09 97
Adres: Etsu Gıda Sanayii, Londra Asfaltı Küçükçekmece İSTANBUL.
V GRAFİK

Uzun Kılıçlı Kahraman

Yazan ve Çizen: Abdullah TURHAN

İORGA ÖÇ ALIYOR

O sırada otlar arasından bir köpek başı beliriverdi.. Bu, kör kız Bilge'nin köpeği Bozkurt idi.
72
Hayvan, yerde yatan Tolga'ya dikkatle baktıktan sonra...
... Belli bir yöne doğru hızla koşmaya başladı..
Küçük bir evin önüne gelince...

Bozkurt hanın kapısına varınca, havlamaya başladı.
HAV! HAV!
73
NE VAR BOZKURT?
HAV-HAV HAV!
NEYİN VAR SENİN?
HEY BİLGE!.. BU HAYVANIN DİLİNDEN HİÇ BİR ŞEY ANLAMIYORUM.
BİZDEN YARDIM İSTİYOR KUTLUK AMCA..
NE YANİ? ŞİMDİ İŞİ GÜCÜ BIRAKIP BU İTİN YARDIMINA MI KOŞAYIM?
NEREDE İSE ÖĞLE OLACAK! MÜŞTERİLER YEMEK İSTERLER.

KARA MURAT Sahibi: İLYAY-İleri Yayınlar Geliştirme ve Gazetecilik A.Ş. adına HALDUN SİMAVİ
Müessese Müdürü: Kemal KINACI • İdare: Alayköşkü, Eryılmaz Sok. Cağaloğlu-İSTANBUL

KARA MURAT Yazı İşleri Müdürü:Rahmi TURAN
Telefon:28 50 00

ÇEVREDE KİMSECİKLER YOK!.. ATALARIMIZ, YAŞAMAK İÇİN ÖLDÜR DERLERMİŞ..
BENSE YAŞAMAK İÇİN ÇALACAĞIM!
76
Bodak birden atını, nar gibi kızarmış tavuğa doğru sürdü..
Fakat eğilip alması ile..
...fırlatması bir oldu.
AY!
SICAK!
ELİM YANDI!...

DEVAMI HAFTAYA ÇARŞAMBA GÜNÜ

GIDA SANAYİ Etsu
artık hepiniz tanıyor ve çok seviyorsunuz
Dr.Ötker
Nefis bir Pudding
V GRAFİK
SİPARİŞ İÇİN
Tel:79 19 10-79 09 97
Etsu - Gıda Sanayii
Küçükçekmece/İSTANBUL
Dr.Ötker Puddingleri'nin Ortadoğu'da imal hakkı yalnız Etsu Proteinli Gıdalar Endüstrisi San. ve Tic.Ltd. Şti'ne verilmiştir.

Uzun Kılıçlı Kahraman

Yazan ve Çizen: Abdullah TURHAN

İORGA ÖÇ ALIYOR

ACIYIN BANA! BEN KOLSUZ NE YAPABİLİRİM.. BAĞIŞLAYIN.. NE İSTERSENİZ YAPARIM.
79
DEMEK NE İSTERSEM YAPARSIN HA?!
EVET BEYİM. YETER Kİ KOLUMU KESMEYİN!
TOLGA'NIN ADAMI HER İSTEDİĞİMİ YAPACAK.
BUNDAN FAYDALANMALIYIM.
PEKALÂ ŞİŞKO.. SENİ AFFEDİYORUM. YALNIZ BİR ŞARTIM VAR... BANA AT UŞAKLIĞI YAPACAKSIN!
EYVAH!.. ÖLSEM DAHA İYİYDİ..
Aradan günler geçti. Bodak Tolga'nın at uşaklığını yapadursun, Tolga Bilge'nin sayesinde çabuk iyileşmiş, günlerini o küçük handa geçirmişti...
BİLGE'Yİ BİR GECE KÖPEĞİ İLE KUCAK KUCAĞA BİR AĞACIN DİBİNDE YATARKEN BULMUŞTUM ACIYIP BURAYA, YANIMA ALDIM..

BABASININ BÜYÜK BİR ÇİFTLİĞİ VARMIŞ. ÇAPULCULAR BABASINI ÖLDÜRÜP ÇİFTLİĞE SAHİP ÇIKMIŞLAR. BİLGE DE BİR YOLUNU BULUP KÖPEĞİ İLE KAÇMIŞ..
80
KİMMİŞ BU ÇAPULCULAR KUTLUK ?
YALNIZ BİR TANESİNİN ADINI BİLİYOR. ELEBAŞILARI DA O İMİŞ.. ONU YARALI BULUP ÇİFTLİĞE ALMIŞLAR..
ADI DA...
..İORGA İMİŞ.
İORGA HA?
VAY İBLİS.
Aynı anda bir atlı, tozu dumana katarak Kutluk amca'nın hanına yaklaşmaktaydı..

KARA MURAT Sahibi: İLYAY-İleri Yayınlar Geliştirme ve Gazetecilik A.Ş. adına HALDUN SİMAVİ
Müessese Müdürü: Kemal KINACI • İdare: Alayköşkü, Eryılmaz Sok. Cağaloğlu-İSTANBUL

KARA MURAT
Yazı İşleri Müdürü:Rahmi TURAN
Telefon:28 50 00

83
AKLINCA BENDEN KURTULACAĞINI SANIYOR.
Usulca hanın kapı-sını açtı..
...ve içeri girdi..
Odanın köşe-sinde bir gölge hiç kıpırdama-dan duruyordu.
BU DA KİM?
HEY! KİMSİN SEN ?!

DEVAMI HAFTAYA ÇARŞAMBA GÜNÜ

ÇOCUKLARIN DA SEVDİĞİ AKBANK'TAN SEVGİLİ ÇOCUKLARA

AKBANK
güveninizin eseri

Uzun Kılıçlı Kahraman

Yazan ve Çizen:
Abdullah TURHAN

İORGA ÖÇ ALIYOR

86
İorga yere düşer düşmez eline geçirdiği bir tabureyi fırlattı.
VAY İBLİS!
Tolga eğilince İorga bunu fırsat bilip ileri atıldı..

Tolga, midesine inen darbeye rağmen kendini çabuk toparladı.., Kuvvet-li kollarını lorga'nın göğsüne sarıp..
87
...onu hızla fırlatıp attı.
KALK AYAĞA PİS DOMUZ! DAHA BİTMEDİ.
ÇOK GÜÇLÜ ADAMMIŞ..

KARA MURAT Sahibi: İLYAY-İleri Yayınlar Geliştirme ve Gazetecilik A.Ş. adına HALDUN SİMAVİ
Müessese Müdürü: Kemal KINACI • İdare: Alayköşkü, Eryılmaz Sok. Cağaloğlu-İSTANBUL

KARA MURAT Yazı İşleri Müdürü:Rahmi TURAN
Telefon:28 50 00